

Anexa I.91\_10 Plan Sala sport





Agentia Nationala pentru Sport  
**DIRECTIA PENTRU SPORT**  
**A JUDEȚULUI SUCEAVA**  
Suceava, Bd-ul 1 Decembrie 1918, Nr. 1  
Tel./Fax: 0230 213223

ROMANIA  
SUCEAVA  
3

CRIST  
7

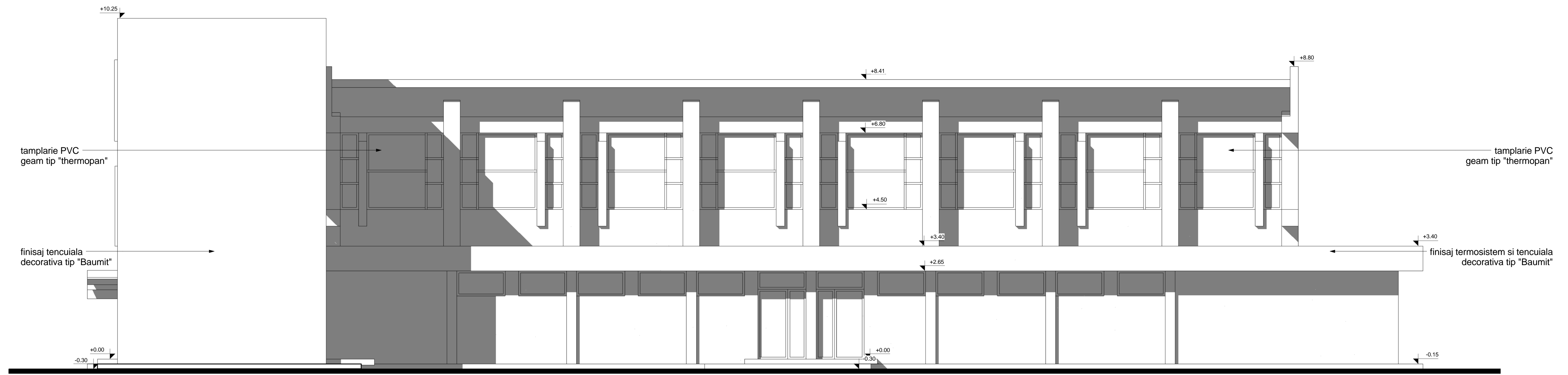

FATADA PRINCIPALA

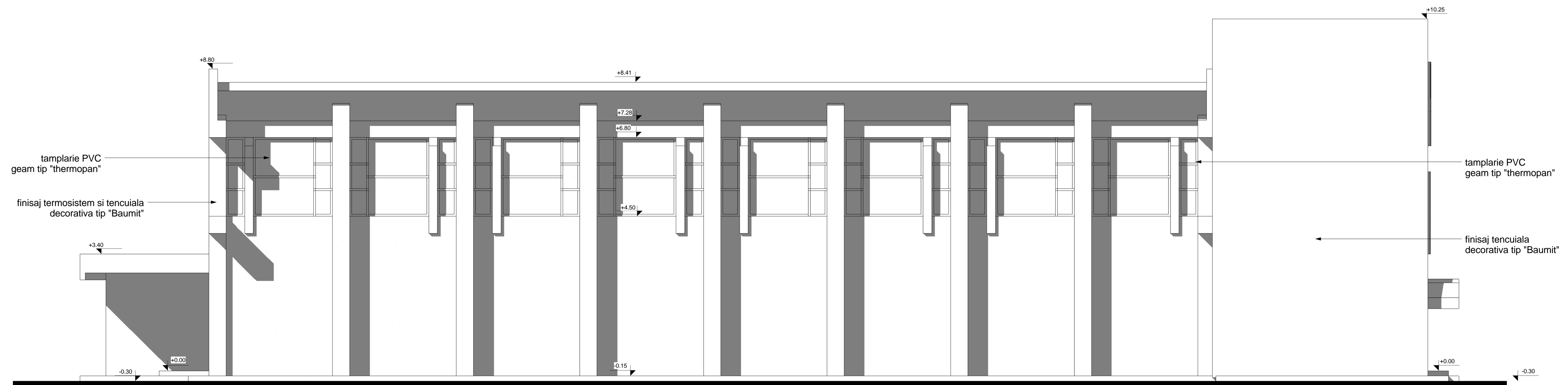

FATADA POSTERIOARA

S. termosistem  
 S. tencuiala decorativa f. sala veche  
 S. tencuiala decorativa panouri  
 S. panouri sandwich

- 475mp  
 - 720mp  
 - 460mp  
 - 460mp

VERIFICATOR / Nume / Data	SEMANTURA	CERTEZA	REFERAT / EXPERTIZA NR. / DATA
			BENEFICIAR: Universitatea "Stefan cel Mare", Suceava Nr. 734/07
PROIECTANT / Nume / Data	SEMANTURA	SCALA: 1:50	TITLUL PROIECTULUI: REABILITARE SALA SPORT Nr. Universitatii nr. 13, Suceava, Iasi, Suceava Nr. Suceava Nr. PT+DE
SEF PROIECT / ARH. FLORIN JUNCANARIU		DATA: 20.11.2007	TITLUL DETALIII: Fatada principala Fatada posterioara Pagina nr. A-06
DESEINAT / ARH. FLORIN JUNCANARIU			

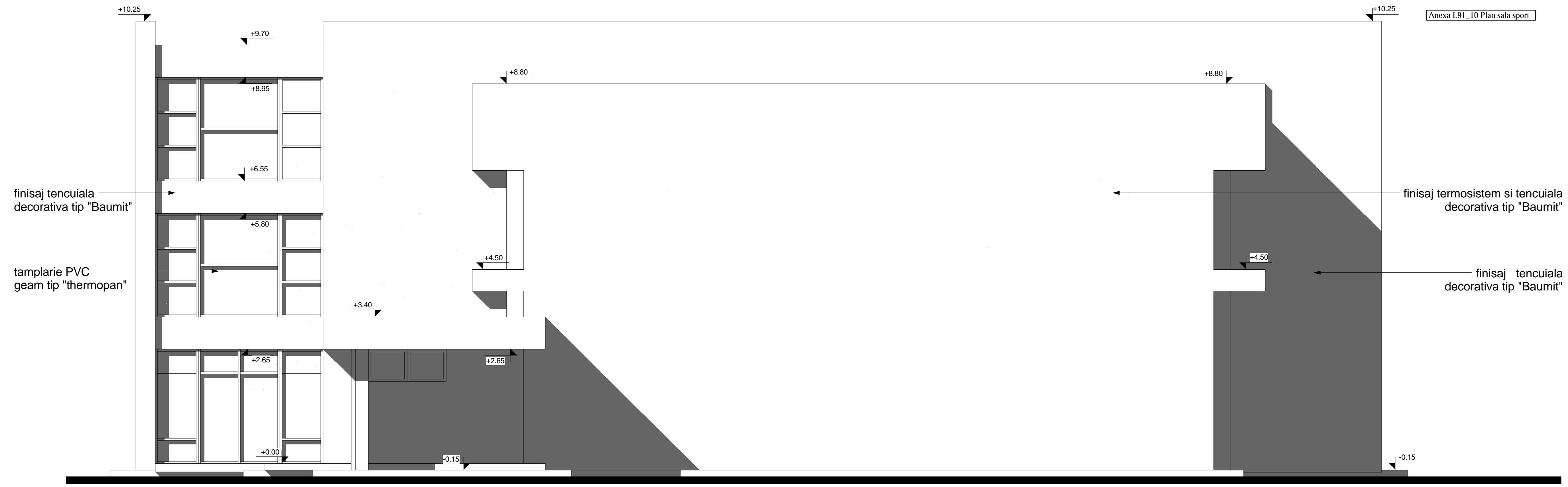

FATADA LATERALA DREAPTA

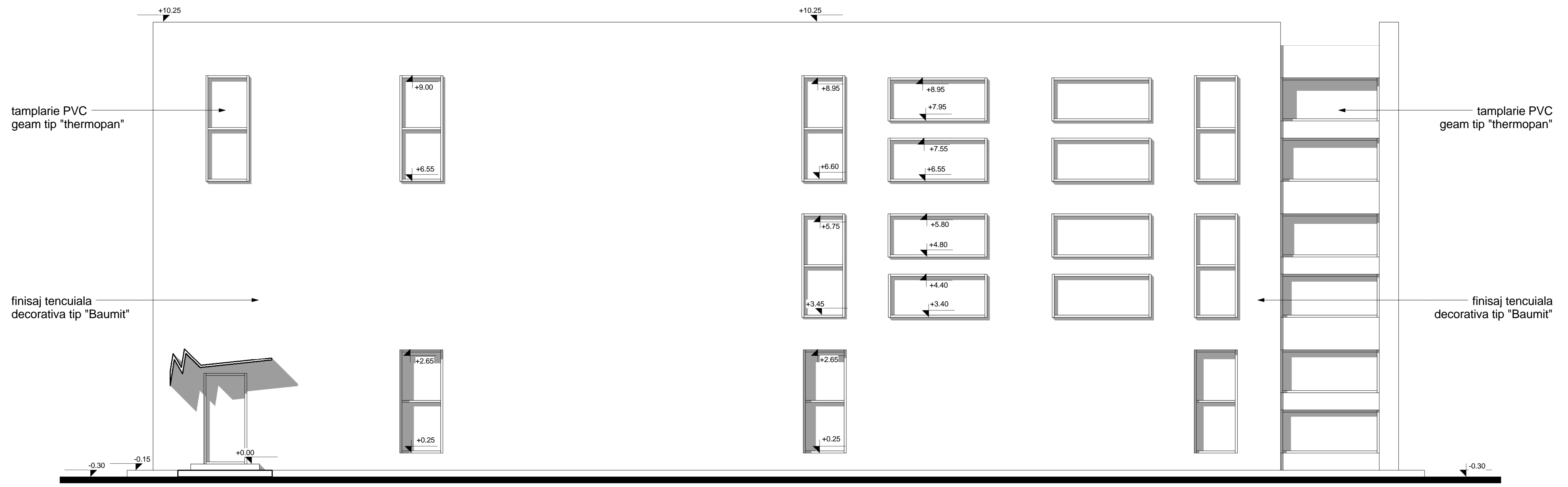

FATADA LATERALA STANGA

VERIFICATOR / NIME EXPERT	SEMNTURA	CERINTA	REFERAT / EXPERTIZA NR. / DATA
		BENEFICIAR:	Universitatea "Stefan cel Mare", Suceava
Bucuresti, Str. Austriak nr.12A 240/30372/1992; cod fiscal R 3822685		Pr.nr.:	734/07
SEF PROIECT	ARH.SILVIA OOSTVEEN	Scara:	1 : 50
PROIECTAT	ARH.FLORIN JUNCANARIU	Data	20.11.2007
DESENAT	ARH.FLORIN JUNCANARIU	Titlul proiectului:	REABILITARE SALA SPORT Str. Universitatii nr.13,Suceava, jud.Suceava
		Titlul planului:	Fatada laterala dreapta Fatada laterala stanga
		Faza:	PT+DE
		Planşa nr.:	A-07

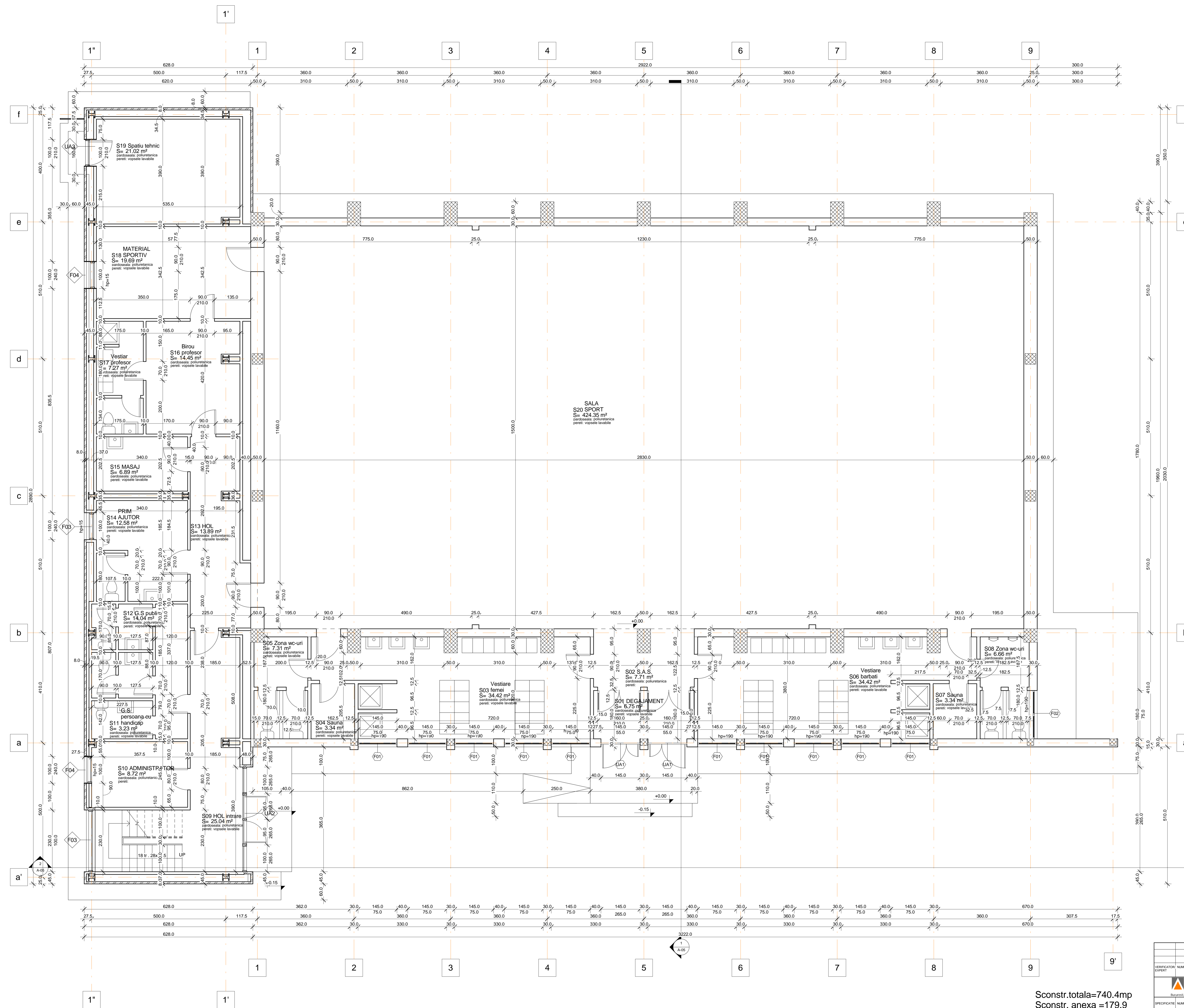

- V.zidarie - 16.4mc
- S.gips.carton tavane -249.2mp
- S.gips.carton pereti -514.92mp
- S.pardoseala sala -424.35mp
- S.pardoseli anexe -232.57mp
- S.lavabil pereti -720.00mp
- S.lavabil tavane -710.00mp

Sconstr.totala=740.4mp  
 Sconstr.anexa =179.9  
 Sutila =672.2mp

VERIFICATOR: NOME CROSETI	SEMANTURA	CERTEZA	REFERAT / EXPERTIZA NR. / DATA
			BENEFICIAR: Universitatea "Stefan cel Mare", Suceava Nr. 734/07
SPECIFICATIE: NOME	SEMANTURA	SCALA: 1:50	TITLUL PROIECTULUI: REABILITARE SALA SPORT Nr. Universitatii nr.13.Suceava, Jud.Suceava PT+DE
SEF PROIECT: ARH.SILVIA OOSTVEEN	DATA: 20.11.2007	TITLUL DETALIAT: PLAN parter	PLAN nr. A-01
PROIECTAT: ARH.FLORIN JUNCANARIU			
DESENAT: ARH.FLORIN JUNCANARIU			

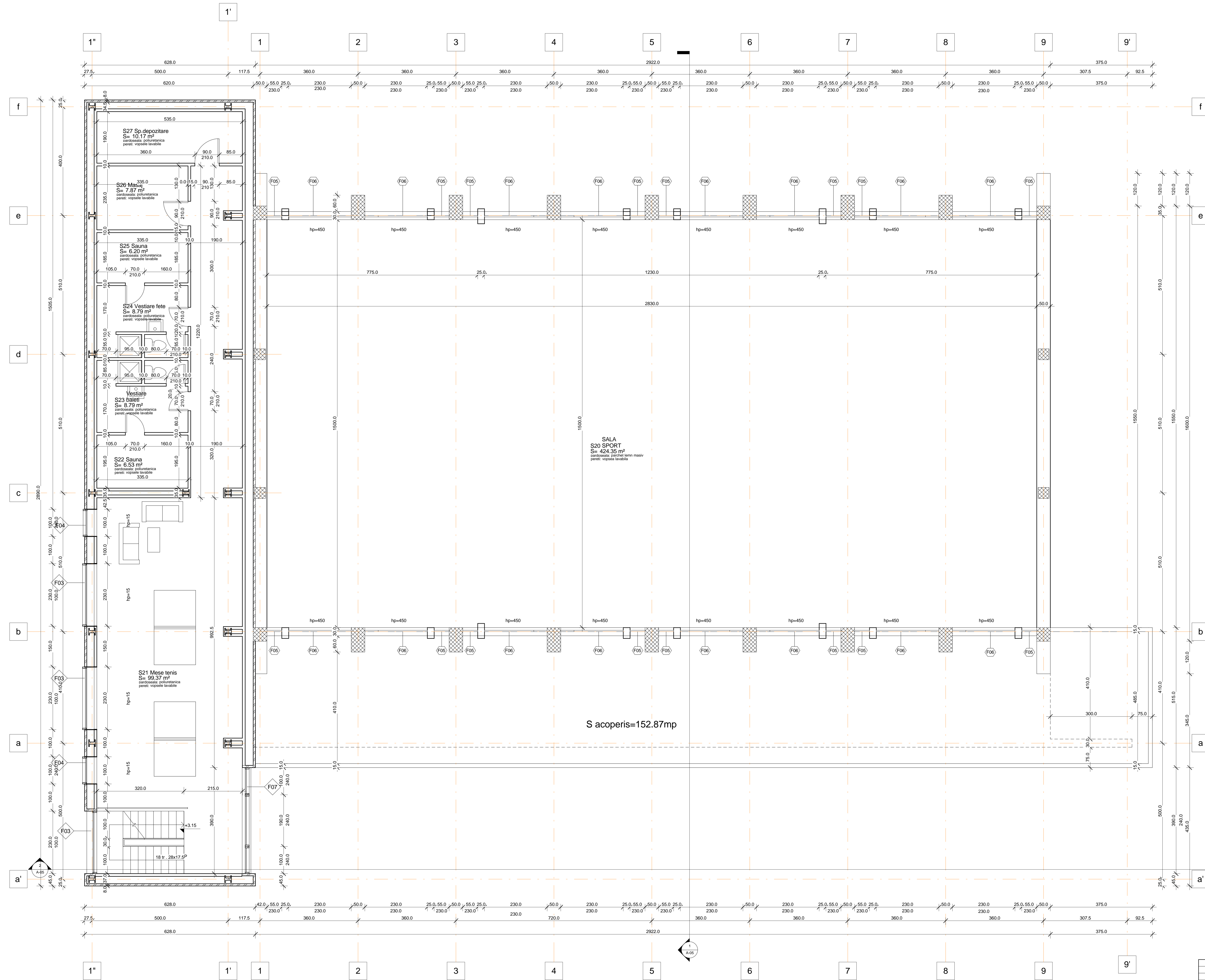

- S.gips.carton tavane -147.7mp
- S.gipscarton pereti -386mp
- S.pardoseli anexa -147.7mp
- S.lavabil pereti -386mp
- S.lavabil tavane -147.7mp

Sconstr.=179.9mp  
Sutila =147.7mp

VERIFICATOR: NOME CROSET	SEMANTURA	CERTEZA	REFERAT / EXPERTIZA NR. / DATA
			BENEFICIAR: Universitatea "Stefan cel Mare", Suceava Nr. 734/07
SPECIFICATIE: NOME	SEMANTURA	SCALA: 1:50	TITLU PROIECT: REABILITARE SALA SPORT St. Universitatii nr.13.Suceava, Jal.Suceava
SEF PROIECT: ARH. SILVIA OOSTVEEN	DATA: 20.11.2007	TITLU PLAN: PLAN etaj 1	PLAN nr. A-02
PROIECTAT: ARH.FLORIN JUNCANARIU			
DESENAT: ARH.FLORIN JUNCANARIU			

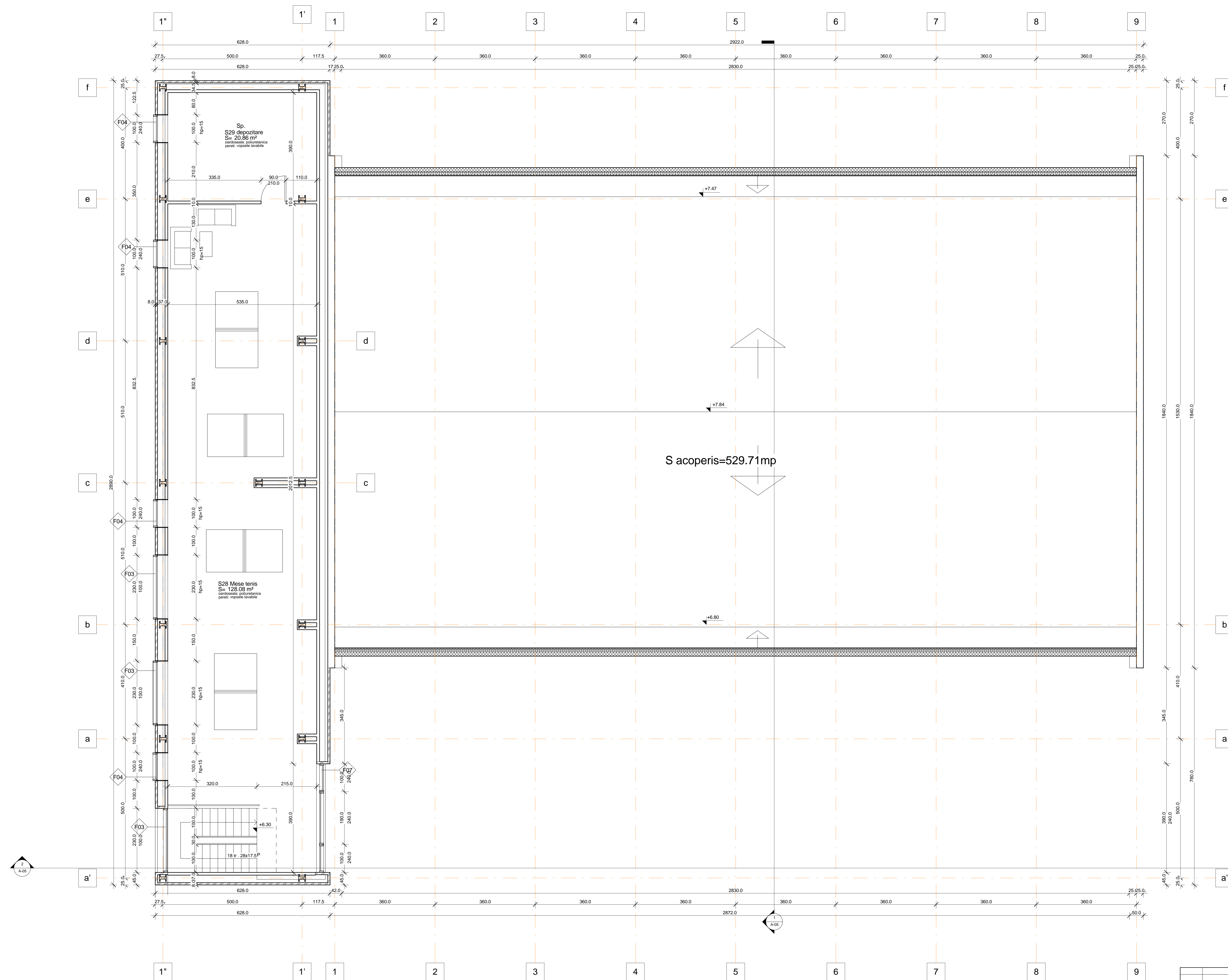

- S.gips.carton tavane -150mp
- S.gips.carton pereti -190mp
- S.pardoseli anexa -150mp
- S.lavabil pereti -190mp
- S.lavabil tavane -150mp

Sconstr.=179.9mp  
Sutila =148.9mp

VERIFICATOR Nume proiect	SEMANTURA	CERTEZA	REFERAT / EXPERTIZA NR. / DATA
			BENEFICIAR Universitatea "Stefan cel Mare", Suceava Nr. 734/07
SPECIFICATIE Nume proiect	SEMANTURA	Scara: 1:50	Titlu proiect: REABILITARE SALA SPORT Nr. Universitatii nr.13.Suceava, Iul.Suceava
SEF PROIECT ARH.SILVIA OOSTVEEN	Data	Titlu desen: PLAN etaj 2	Faza nr. PT+DE
PROIECTAT ARH.FLORIN JUNCANARIU	20.11.2007		Plan nr. A-03
DESEINAT ARH.FLORIN JUNCANARIU			